



3.1

committente : Comune di Riccione

oggetto: "PALAZZO DEL TURISMO" SITO NEL COMUNE DI RICCIONE, IN PIAZZALE CECCARINI

MODIFICA TEMPORANEA DELL'ALLESTIMENTO PER EVENTI OCCASIONALI

COLLAUDO C.C.V.

data : 04/11/2023

tavola : 1/2

Piani interrato e terra - sezione -planimetria

scala : 1:2000 1:100



Geom. Carlo Ballista  
Corso d'Augusto 144 47921 Rimini  
cell. 328 9125337 tel. 0541020889

C.F. BLL CRL 77B01 H294M  
Partita I.V.A. 03258220403  
pec carlo.ballista@geopec.it

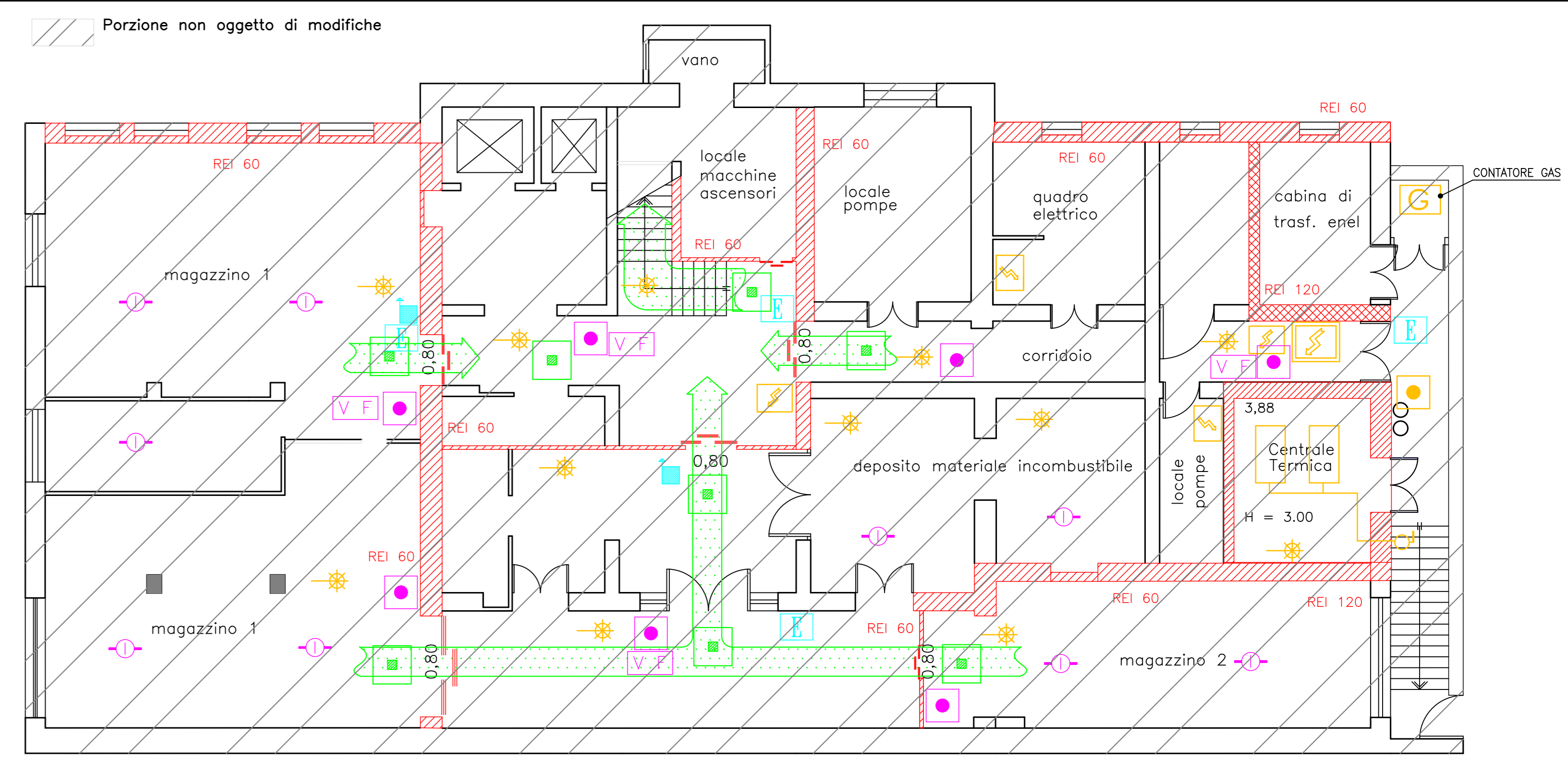
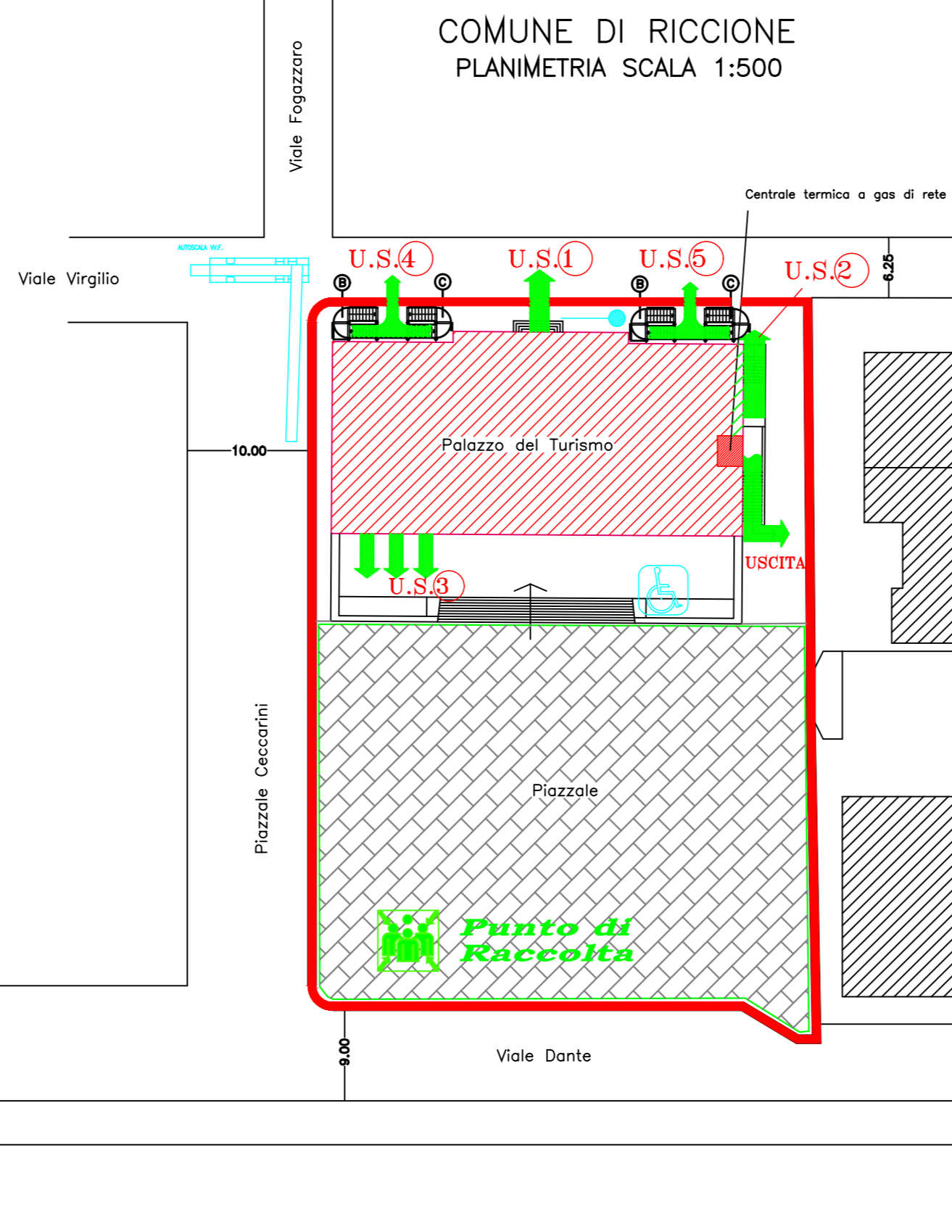
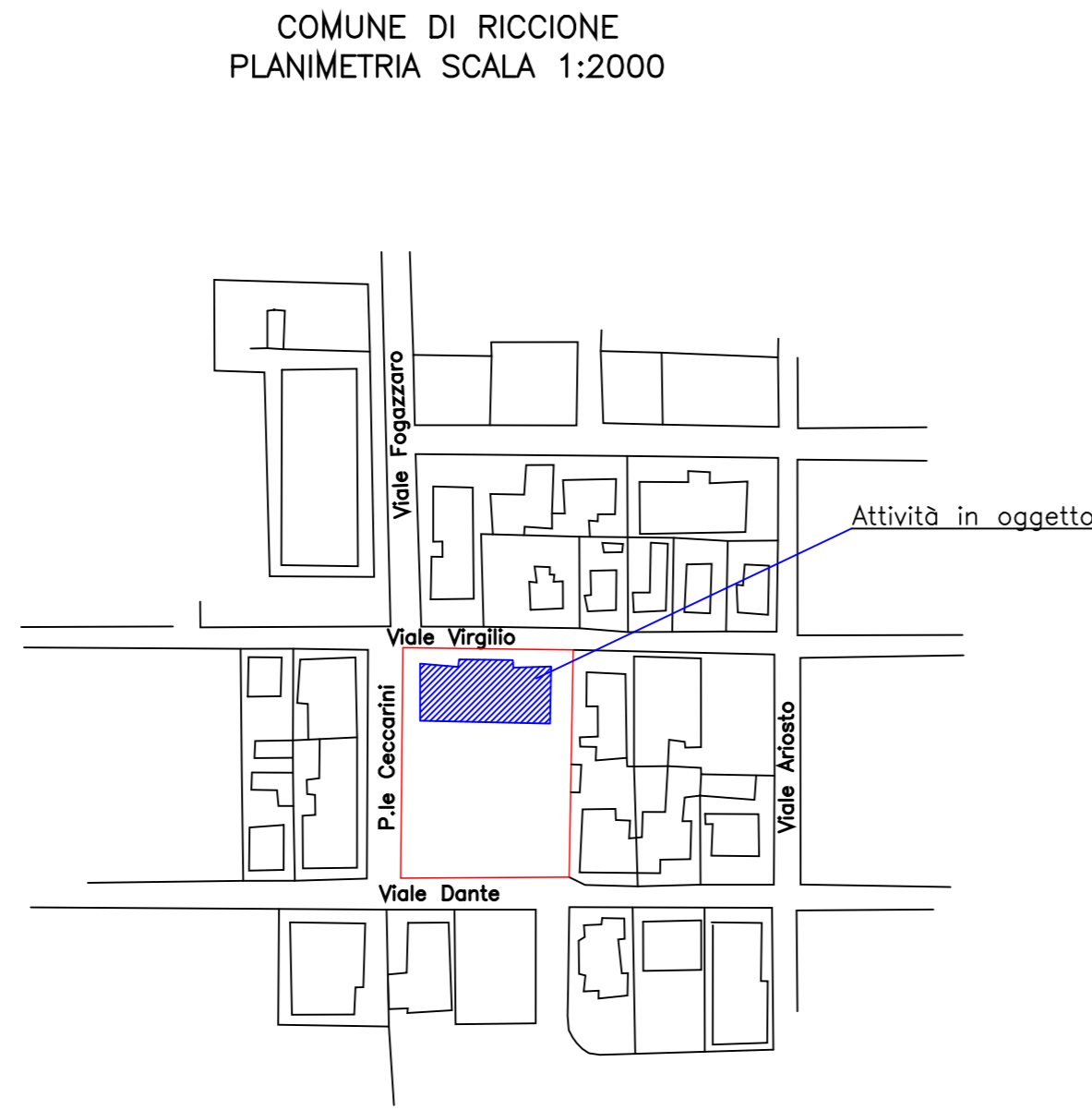

PIANTA PIANO SEMINTERRATO mq. 585 Circa

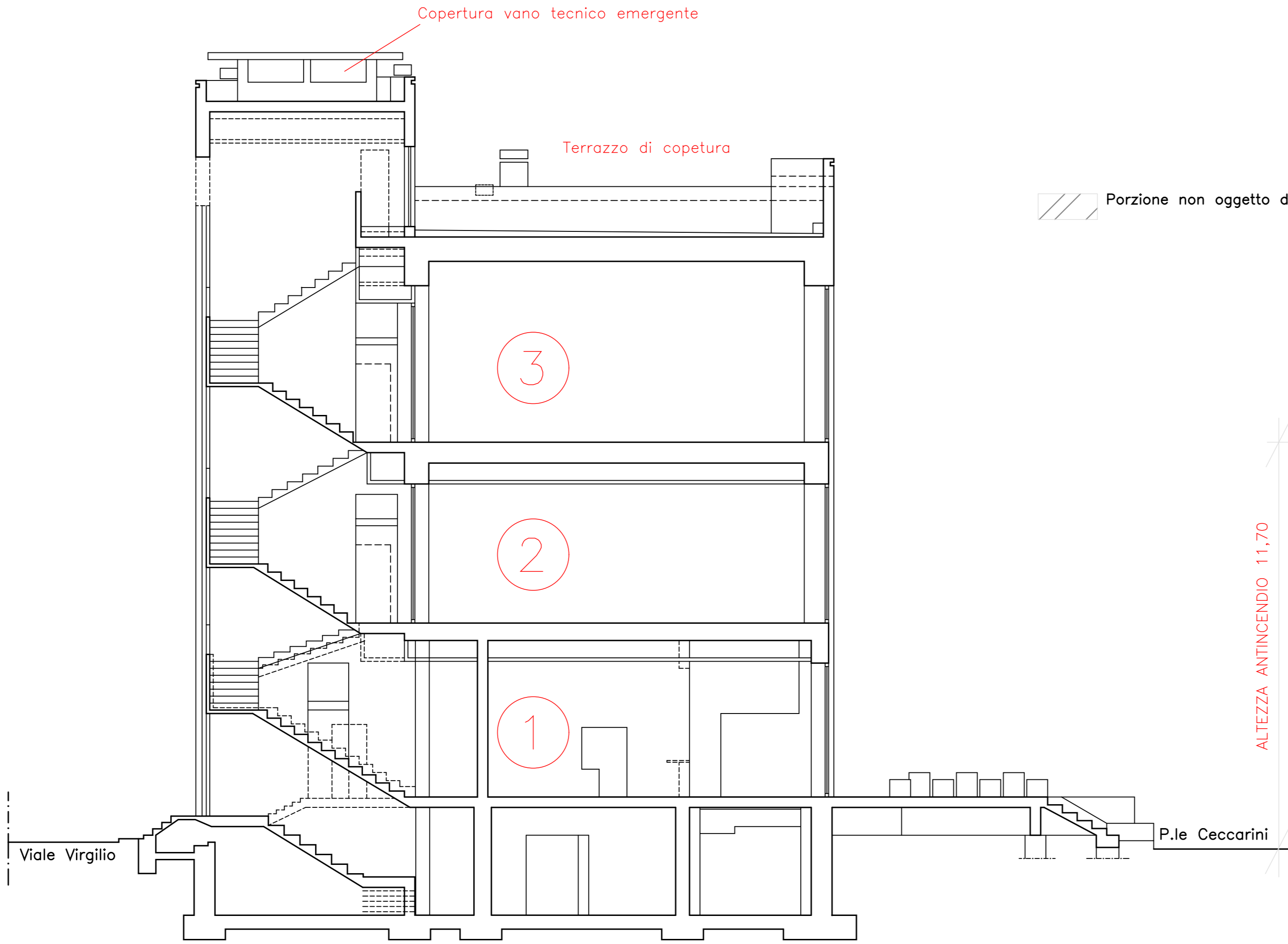

Sezione A-A'

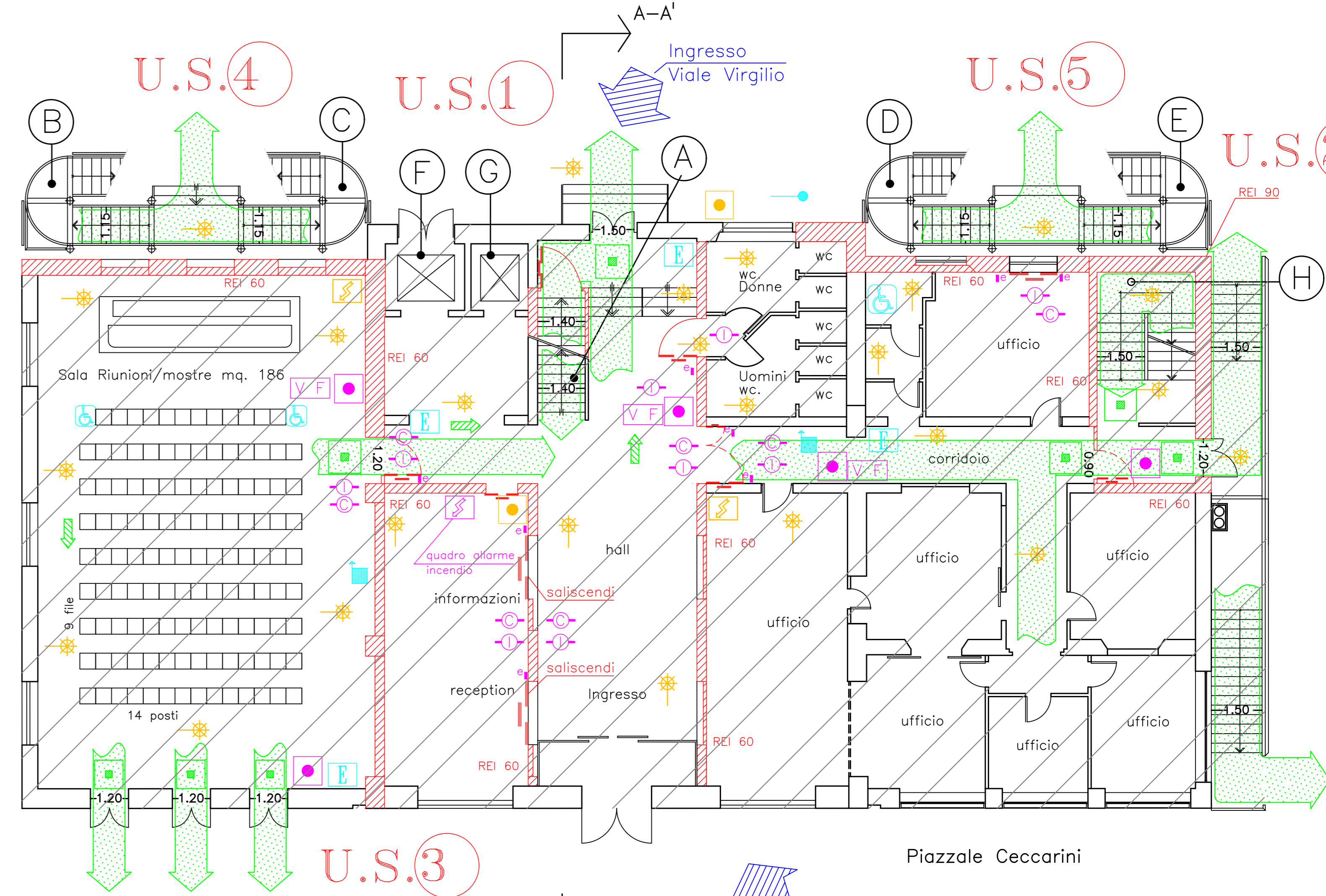

PIANTA PIANO RIALZATO mq. 667 Circa  
SALA RIUNIONI MQ.186  
CAPIENZA PREVISTA N° 126 PERSONE X RIUNIONI  
CAPIENZA PREVISTA N° 130 PERSONE X MOSTRE

### Legenda

- Percorso di scampo larghezza min. 1.20 mt.
- Pannello Indicante la via di esodo
- Pannello luminoso indicante Uscita di Sicurezza mt. 1.20 minima
- Punto luce di emergenza
- Porta metallica tagliafuoco
- Naspo DN25
- Attacco per autopompa singolo
- Estintore portatile
- Impianto di allarme
- Sgancio elettrico
- Servizi igienici
- Impianto automatico di rilevazione incendio
- Impianto automatico di rilevazione incendio controsoffitto
- elettromagnete collegato impianto di rivelazione/allarme incendio
- Saracinesca a chiusura rapida del gas
- Interruttore elettrico
- Pareti di separazione resistenti al fuoco
- Aperture di aerazione

Porzione non oggetto di modifiche

ALTEZZA ANTINCENDIO 11,70